Arotop GmbH • Postfach 100 108 • D-55132 Mainz

Gannikus GmbH
Eisenacher Straße 3
10777 Berlin

Arotop GmbH
Dekan-Laist-Straße 9
D-55129 Mainz

Tel +49 6131 58380-0
Fax +49 6131 58380-80

arotop@arotop.de
www.arotop.de

Prüfbericht zu Projekt-Nr: L-20-06245

23.07.2020

Probeninformation

Bezeichnung	Gannikus Original Galenikus Pre Workout Booster
Sorte	Pinke Grapefruit
Probengeber	Gannikus GmbH Eisenacher Straße 3 10777 Berlin
Lieferant / Hersteller	Gannikus GmbH Eisenacher Straße 3 10777 Berlin
EAN-Code	4260539391185
Anzahl der Proben	1
Eingang	06.07.2020
Probennahme	durch Kunde
Temperatur bei Wareneingang	Rt
Zustand / Verpackung	Kunstoffdose
Nennfüllmenge	480g
Angaben zur Haltbarkeit	nicht lesbar
Los / Charge	L972924 rest nicht lesbar
Untersuchungszeitraum	06.07.2020 - 23.07.2020

Untersuchungsergebnisse

Parameter		Ergebnis	Einheit	Bezugswert	
Schwermetalle					
	Blei Methode: ASU § 64 LFGB L.00.00-135, 2011-01	< 0,05 (BG)	mg/kg	3 (HG)	
	Cadmium Methode: ASU § 64 LFGB L.00.00-135, 2011-01	< 0,005 (BG)	mg/kg	1 (HG)	
	Arsen Methode: ASU § 64 LFGB L.00.00-135, 2011-01	< 0,01 (BG)	mg/kg		
	Quecksilber Methode: ASU § 64 LFGB L.00.00-135, 2011-01	0,037	mg/kg	0,1 (HG)	

HRB 0454 Mainz
Geschäftsführer:
Stefan Kollenda

Commerzbank
IBAN: DE60 26540070 0547 0026 00
BIC-No: COBADEFFXXX
USt.-Id.Nr. DE814417786

DAkkS Deutsche Akkreditierungsstelle D-PL-14580-01-00

Durch die DAkkS nach DIN EN/ISO 17025 akkreditiertes Prüflaboratorium. Die Akkreditierung gilt für die in der Urkunde aufgeführten Prüfverfahren.

Projektnummer: L-20-06245
Bezeichnung: Gannikus Original Galenikus Pre Workout Booster
Sorte: Pinke Grapefruit

Untersuchungsergebnisse

Parameter		Ergebnis	Einheit	Bezugswert	
Mikrobiologie: DGHM 6.2 Instantprodukte					
	mesophile aerobe Gesamtkeimzahl Methode: ASU § 64 LFGB L.00.00-88-1/2: 2015-06	< 100	KbE/g	10.000 (R)	
	Enterobakterien Methode: ASU § 64 LFGB L.00.00-133/2: 2010-09	< 100	KbE/g	100 (R)	
	E.coli Methode: ASU § 64 LFGB L 00.00.132/2: 2010-09	< 10	KbE/g	10 (R)	
	Schimmelpilze Methode: ASU § 64 LFGB L.01.00-37 YGC/25°C/72-120h: 1991-12	< 100	KbE/g	100 (R)	
	Koagulase-positive Staphylokokken Methode: ASU § 64 LFGB L 00.00-55 mod: 2004-12	< 10	KbE/g	10 (R)	
	Bacillus cereus, präsumtive Methode: ASU § 64 LFGB L 00.00-33, MYP/30°C/24-48h: 2006-09	< 100	KbE/g	100 (R)	
	Salmonellen (PCR) Methode: Assurance GDS Salmonella Tq (Real Time PCR), Romer Labs Art.: 1507061, Pathatrix™ APS500P, Thermo Fischer: 2016-08	nicht nachweis-bar	in 25 g	n.n. in 25g (W)	
NMR allg. Methode: 1H-NMR (400 MHz), #		siehe Anhang	---		

(G)=Grenzwert, HG=(Höchstgehalt), (S)=Spezifikation Kunde, (R)=Richtwert, (W)=Warnwert, (BG)=Bestimmungsgrenze, (NG)=Nachweisgrenze, (o.a.V.)= ohne anormale Veränderungen, (#)=Parameter nicht akkreditiert

Beurteilung

Zur mikrobiologischen Bewertung des Musters wurden die zur Zeit gültigen Richtwerte der DGHM (Deutsche Gesellschaft für Hygiene und Mikrobiologie) für die entsprechende Produktgruppe gewählt. Es wurden keine Überschreitung der Richtwerte - und somit auch der Warnwerte - festgestellt. Die Untersuchungen im Bereich der VO (EG) Nr. 1881/2006 entsprechen den Vorgabenin der zurzeit geltenden Fassung.

Die vorliegende Probe ist im Rahmen der durchgeführten Untersuchungen als verkehrsfähig zu beurteilen.

Das 1H-NMR-Spektrum zeigt alle enthaltenen Substanzen und kann im Zweifelsfall als Basis für quantitative Aussagen herangezogen werden.

Mit freundlichen Grüßen
arotop GmbH

ppa Dr. Wolfram Wendler
Staatl. geprüfter Lebensmittelchemiker (State certified food chemisst) / Gegenprobengutachter (Cross-check experts)
Öffentlich bestellter und vereidigter Sachverständiger für Lebensmittel- und Handelschemie der IHK-Rheinhessen

Die Prüfergebnisse beziehen sich nur auf das untersuchte Prüfgut. Bedingungen außerhalb unserer Zuständigkeit (ungeeignete Behältnisse, Transportbedingungen etc.) können sich auf das Prüfergebnis auswirken. Weiterhin weisen wir daraufhin, dass der Prüfbericht nicht auszugsweise ohne unsere Zustimmung vervielfältigt werden darf. Bei zukünftiger Änderung der Rechtsgrundlagen oder der höchstrichterlichen Rechtsprechung kann es zu einer Neubewertung kommen.

Projektnummer: L-20-06245
Bezeichnung: Gannikus Original Galenikus Pre Workout Booster
Sorte: Pinke Grapefruit

IMG_0001

Projektnummer: L-20-06245
Bezeichnung: Gannikus Original Galenikus Pre Workout Booster
Sorte: Pinke Grapefruit

IMG_0002

Projektnummer: L-20-06245
Bezeichnung: Gannikus Original Galenikus Pre Workout Booster
Sorte: Pinke Grapefruit

IMG_0003

„Profiling with NMR“

„Profiling with NMR“

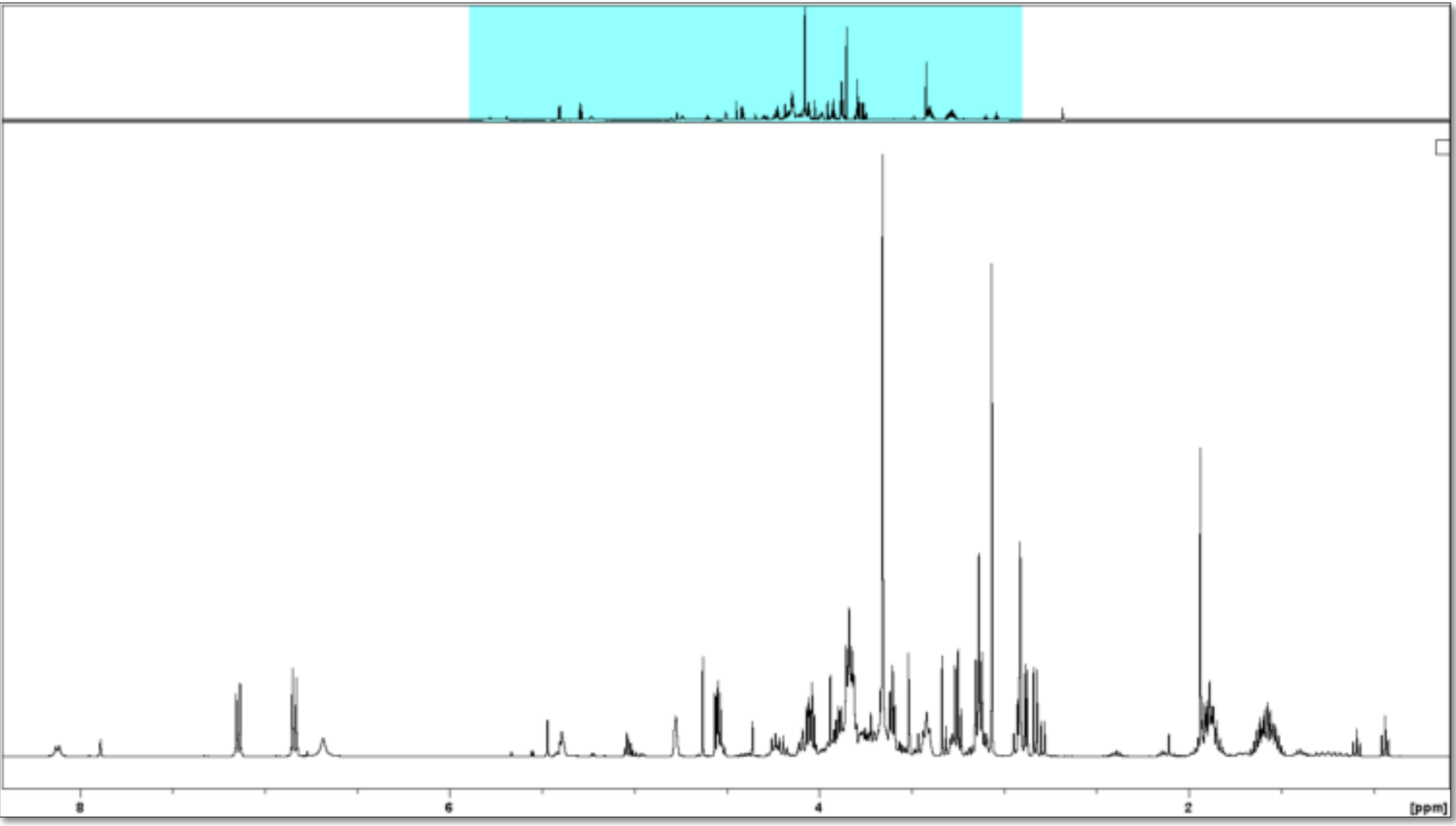

„Profiling with NMR“

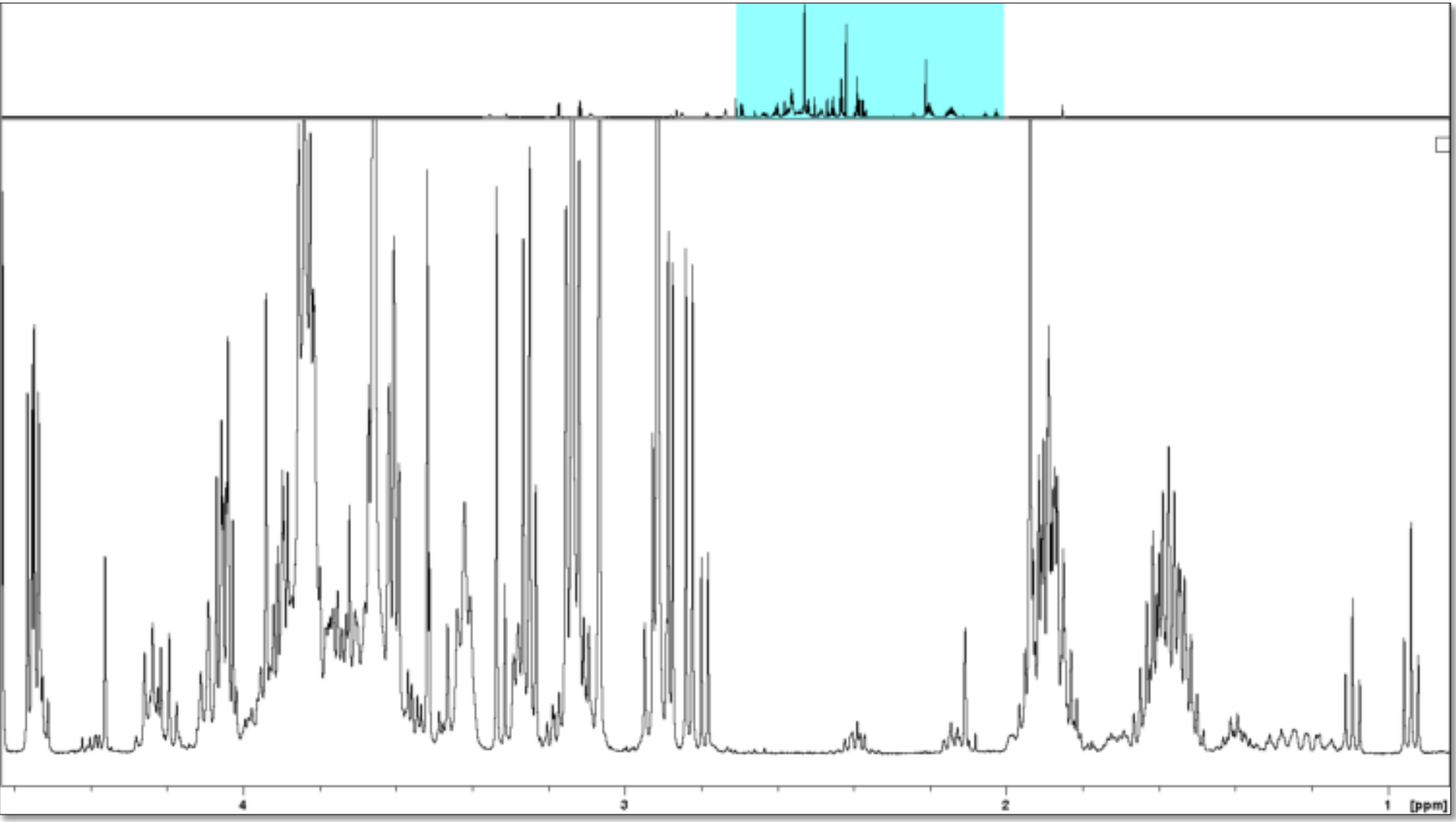
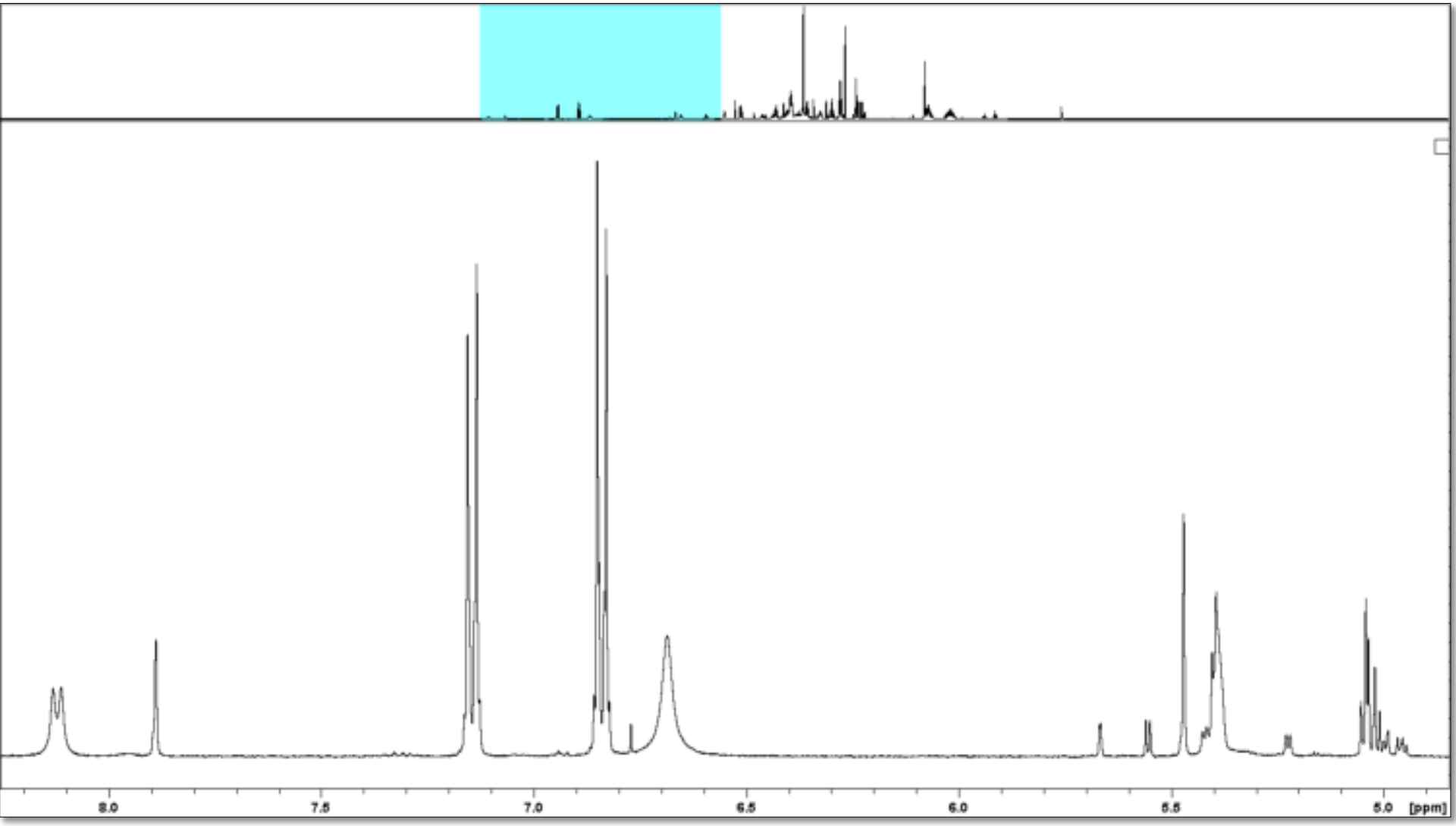
„Profiling with NMR“